

iData

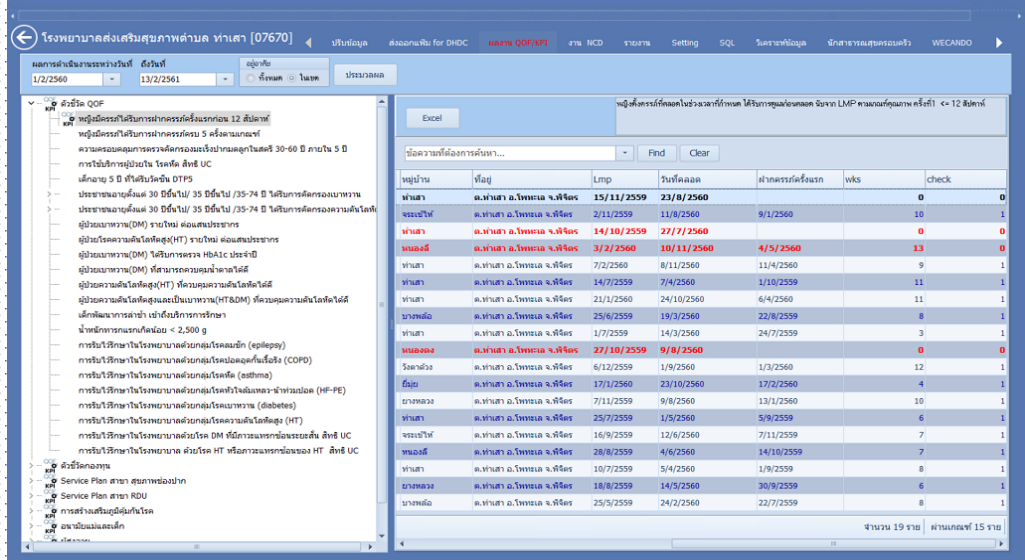

Facebook page งานไอที สสจ.พล.

การใช้งานปัจจุบัน
สถานบริการ 2,805 แห่ง
488 อำเภอ 71 จังหวัด

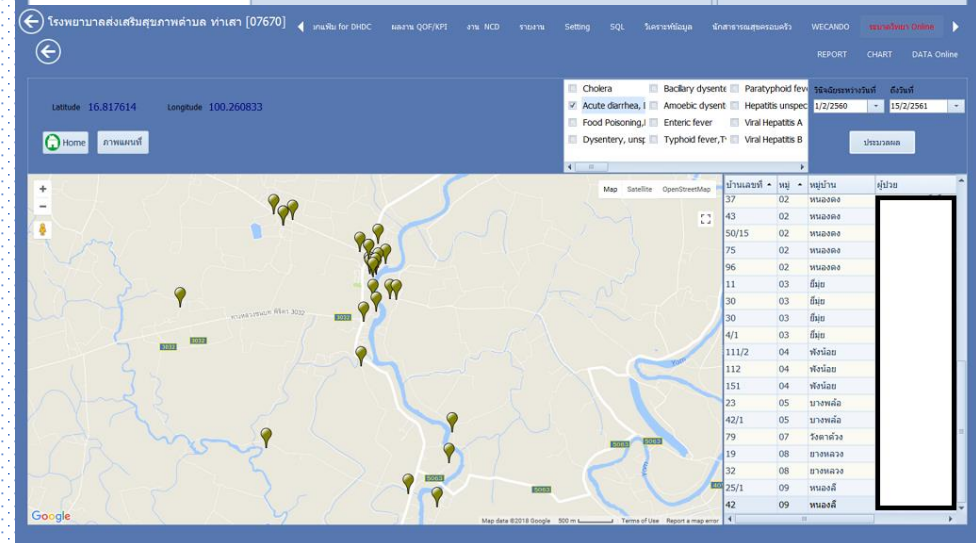
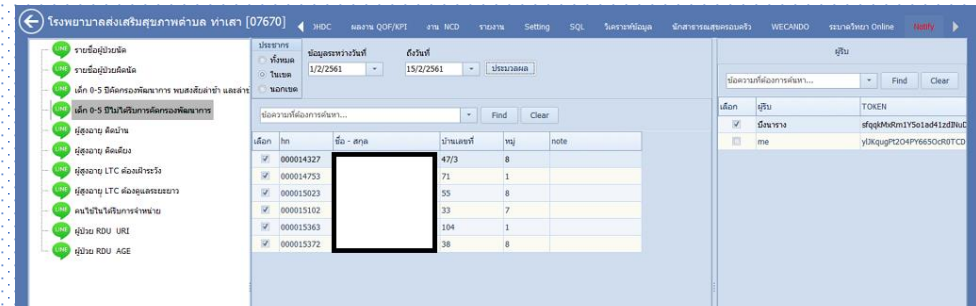

ระบบการบันทึกข้อมูลและการประเมินผลตัวชี้วัด

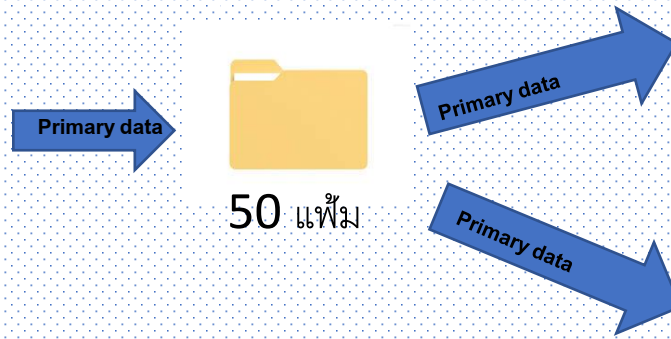
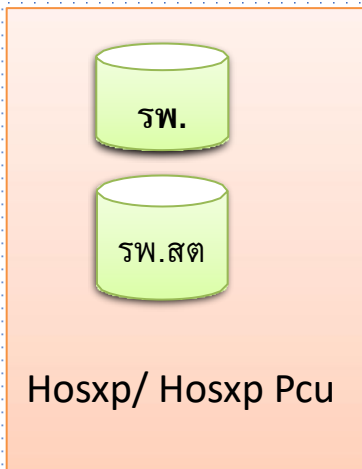

(QOF)



(KPI)

ผลงาน QOF ต่ำ
ผลงานตาม KPI ต่ำ

- ## ปัญหาที่พบ
- ข้อมูลพื้นฐาน เช่น ประชากร ไม่ถูกต้องและไม่ครบถ้วน
 - การบันทึกข้อมูลบริการไม่ครบถ้วน ไม่ตรงเกณฑ์
 - การบันทึกข้อมูลไม่ตรงตามนियามการประเมิน QOF KPI
 - การส่งออกแฟ้มไม่ครบถ้วนและไม่ถูกต้อง
 - ไม่สามารถติดตามเป้าหมายและผลงานรายบุคคล
 - ไม่สามารถประเมินสถานะของผู้ป่วยเพื่อให้บริการ

ระบบการบันทึกข้อมูลและการประเมินผลตัวชี้วัด

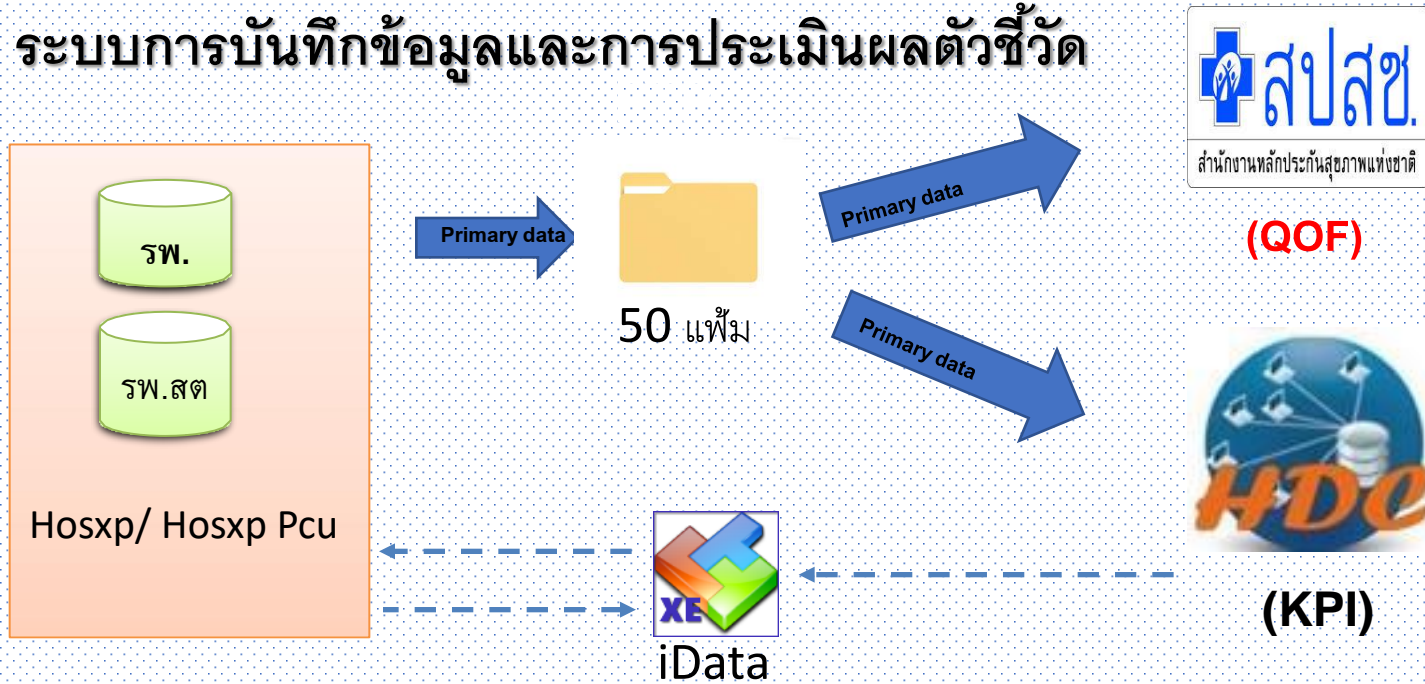

- ข้อมูลพื้นฐาน ประชากร สามารถตรวจสอบข้อผิดพลาดและแก้ไขได้ทันที
- การบันทึกข้อมูลบริการ สามารถตรวจสอบข้อผิดพลาดและแก้ไขได้ทันที
- การบันทึกข้อมูลไม่ตรงตามนิยามการประเมิน QOF KPI สามารถตรวจสอบข้อผิดพลาดและแก้ไขบันทึกผลงานได้ทันที
- การส่งออกไม่ครบถ้วนและไม่ถูกต้อง สามารถส่งออกเพิ่มข้อมูลเพิ่มเติมได้
- ไม่สามารถติดตามเป้าหมายและผลงานรายบุคคล แสดงเป้าหมายผลงานรายบุคคลตามเกณฑ์ ตัวชี้วัด ,Service plan , QOF
- สามารถประเมินสภาวะของผู้ป่วยเพื่อติดตามรักษาได้ เช่น ckd , cvd risk
- ระบบแสดงข้อมูลตามพิกัดหลังคาเรือน (GIS) งาน ระบาดวิทยา งานส่งเสริมสุขภาพ
- ระบบแจ้งเตือนผ่าน Line notify
- ตรวจสอบเป้าหมายและผลงานที่บันทึกโดยหน่วยบริการอื่นจาก HDC

ตรวจสอบข้อมูลพื้นฐานประชากร

โรงพยาบาลส่งเสริมสุขภาพตำบล ท่าเสา [07670] | บริบทข้อมูล | ส่งออกเพิ่ม for DHDC | ผลงาน QOF/KPI | งาน NCD | รายงาน | Setting | SQL | **วิเคราะห์ข้อมูล** | นักสาธารณสุขครอบครัว | WECAANDO

Person Patient Card Opd_screen Error Visit ตรวจสอบ สถิติ EH เอ๊ะ ANC

ทั้งหมด
ย้ายเข้ามาวันที่
รับบริการวันที่

ประมวลผล Export Excel

ข้อความที่ต้องการค้นหา... Find Clear

Drag a column header here to group by that column

PID	ชื่อ - นามสกุล	วันเกิด	บ้านเลขที่	หมู่	ที่อยู่	CID	คำนำหน้า	เพศ	สถานภาพสมรส	อาชีพ	สัญชาติ	เชื้อชาติ	ศาสนา	การศึกษา
11652		/8/2545	405/3	1	ค.ท่าเสา อ.โพธารม จ.พิจิตร	1669900466902	ค.ญ.	หญิง	คู่	นักเรียน นักศึกษา แ	ไทย	ไทย	พุทธ	ประถมศึกษา
11688		0/9/2545	288/1	1	ค.ท่าเสา อ.โพธารม จ.พิจิตร	1660601182025	ค.ญ.	หญิง	คู่	นักเรียน นักศึกษา แ	ไทย	ไทย	พุทธ	ประถมศึกษา
16254		5/12/2554	27	3	ค.ท่าเสา อ.โพธารม จ.พิจิตร	1600300149177	ค.ช.	ชาย	คู่	นักเรียน นักศึกษา แ	ไทย	ไทย	พุทธ	ประถมศึกษา
18859		/1/2525	1001	0	หมู่ 5 ต.เนินมะกอก อ.บางมูล	0076704352694	นาง	หญิง	คู่	รับจ้าง	ไทย	ไทย	พุทธ	ประถมศึกษา
18925		/6/2542	589	0	หมู่ - ต.ปากน้ำโพ อ.เมืองนครส	1609900470144	ค.ญ.	หญิง	คู่	รับจ้าง	ไทย	ไทย	พุทธ	มัธยมศึกษา
18953		/3/2529	114	0	หมู่ 8 ต.ไร่รอบ อ.โพธิ์ประทับช	1669900038129	พระ	ชาย	โสด	นักมวย	ไทย	ไทย	พุทธ	มัธยมศึกษา
18958		8/11/2502	88	0	หมู่ 1 ต.ท่าเสา อ.โพธารม จ.พิจ	5200999012397	พระ	ชาย	โสด	นักมวย	ไทย	ไทย	พุทธ	มัธยมศึกษา
18961		4/3/2519	72	0		3101702076249	นาย	ชาย	คู่		ไทย	ไทย	พุทธ	ประถมศึกษา
18963		0/12/2502	70/7	0	หมู่ 10 ต.ทางกวิชน อ.คลองจ	3210300084768	พระ	ชาย	โสด	นักมวย	ไทย	ไทย	พุทธ	ปริญญาตรี

จำนวน 9 ราย

ตรวจสอบการบันทึกการรักษาตามเกณฑ์ฯบันทึกเวชระเบียน

โรงพยาบาลส่งเสริมสุขภาพตำบล ท่าเสา [07670] | บริบทข้อมูล | ส่งออกเพิ่ม for DHDC | ผลงาน QOF/KPI | งาน ICD | รายงาน | Setting | SQL | **รายงานข้อมูล** | นักสาธารณสุขครอบครัว | WECANDO

Person Patient Card Opd_screen **Error Visit** ตรวจสอบ สถิติ EH เล่า ANC

รับบริการระหว่างวันที่: 1/11/2560 ถึงวันที่: 15/2/2561 | ปริมาณผล: | รับ Diag text | Export Excel | 0 %

E00= ไม่มีวินิจฉัยหลัก
E01= ICD10 ห้ามใช้รหัส V,W,X,Y เป็นรหัสโรคหลัก (Diagtype <> 5)
E02= ICD10 รหัสหมวด S และ T จะต้องมีรหัสสาเหตุ V,W,X,Y ด้วยเสมอ (ยกเว้น Y96,Y97)
E03= ผู้ป่วยมารับวัคซีน Z23.0-Z27.9 ไม่ต้องมีรหัสตรวจร่างกายการตรวจสุขภาพ Z00.0 - Z00.9, Z01.0 - Z01.9, Z02.0 - Z02.9 รวมด้วย
E04= ผู้ป่วยไม่มาขอรับยาหรือรับอุปกรณ์ Z76.8 ร่วมกับรหัสอื่น
E05= ICD10 รหัส O800-O849 เป็นรหัสหลัก และมีรหัส O ขึ้นร่วมด้วย
E06= ICD10 สำหรับผู้ชายเท่านั้น B26.0, C60-C63, D07.4-D07.6, D17.6, D29.-, D40.x, E29.x, E89.5, F52.4, I86.1, L29.1, N40-N51, Q53-Q55, R86, S31.2-S31.3, Z12.5
E07= ICD10 สำหรับผู้หญิงเท่านั้น A31, B37.3, C51-C58, C79.6, D06.x, D07.0-D07.3, D25-D28, D39.x, E28.x, E89.4, F52.5, F53.x, I86.3, L29.2, L70.5, M80.0-M80.1, M81.0-M81.1, M83.0, N70-N98, N99.2-N99.3, O00-O99, P54.6, Q50-Q52, R87, S31.4, S37.4-S37.6, T19.2-T19.3, T83.3, Y76.x, Z01.4, Z12.4, Z30.1, Z30.5, Z31.1, Z31.2, Z32-Z36, Z39.x, Z43.7, Z87.5, Z97.5
E08= ICD10 รหัสหมวด A-T จะต้องมี Z ร่วมกับ ยกเว้น Z12.0-Z12.9 และ Z13.0-Z13.9
E09= BP,Temp,Pulse,RR,HR ไม่ครบถ้วน
E10= Diag,Diagtext,CC,PE ไม่ครบถ้วน
E11= Diag Type1 มากกว่า 1 รายการ
E12= Diagtype 5 แต่ไม่มีรหัส V,W,X,Y

ข้อความที่ต้องการค้นหา... | Find | Clear

วันที่	HN	ชื่อ - นามสกุล	วันเกิด	เพศ	CID	วินิจฉัย	E00	E01	E02	E03	E04	E05	E06	E07	E08	E09	E10	E11	E12
1/11/2560	000014091		6/5/2480	1	3660600221066	I10	0	0	0	0	0	0	0	0	0	0	1	0	0
1/11/2560	000006737		1/5/2484	1	5660600018968	I10	0	0	0	0	0	0	0	0	0	0	1	0	0
1/11/2560	000005199		30/6/2505	2	3660600766241	R05,R252	0	0	0	0	0	0	0	0	0	0	1	0	0
1/11/2560	000001164		23/12/2549	2	1600102014194	H669	0	0	0	0	0	0	0	0	0	1	1	0	0
1/11/2560	000000092		1/7/2495	2	3660600738191	I10	0	0	0	0	0	0	0	0	0	0	1	0	0
1/11/2560	000001685		24/10/2522	1	3660600205737	I10	0	0	0	0	0	0	0	0	0	0	1	0	0
1/11/2560	000007375		9/10/2523	2	3660600160083	F209	0	0	0	0	0	0	0	0	0	0	1	0	0
1/11/2560	000001640		1/7/2478	1	5660600057041	I10	0	0	0	0	0	0	0	0	0	0	1	0	0
1/11/2560	000002984		31/12/2503	2	3670800033930	I10,E780	0	0	0	0	0	0	0	0	0	0	1	0	0

จำนวน 2,129 ราย

ตรวจสอบข้อผิดพลาดการบันทึกในระบบงานต่าง ๆ (เอ๊ะ)

โรงพยาบาลส่งเสริมสุขภาพตำบล ท่าเสา [07670] | ปรับข้อมูล | ส่งออกเพิ่ม for DHDC | ผลงาน QOF/KPI | งาน NCD | รายงาน | Setting | SQL | **วิเคราะห์ข้อมูล** | นักสาธารณสุขครอบครัว | WECANDO

Person Patient Card Opd_screen Error Visit ตรวจสอบ สถิติ EH เม๊ะ ANC

รับบริการวันที่: 1/2/2560 | ถึงวันที่: 15/2/2561

มีบัญชี 1 /เวชระเบียน
มีบัญชี 2 ทะเบียนฝากครรภ์ และคลอด
มีบัญชี 3 เด็กแรกเกิด
▼ ทะเบียนคลินิกพิเศษ

- โหนดเบียนเบาหวาน ลงรหัสที่ไม่ใช่ E10-E149
- โหนดเบียนความดัน ลงรหัสที่ไม่ใช่ I10-I159
- DM ตาราง clinic_persist_icd ที่ HN ไม่มีโหนดเบียน
- HT ตาราง clinic_persist_icd ที่ HN ไม่มีโหนดเบียน
- โหนดคลินิกพิเศษ ลงจำนวนยังไม่สมบูรณ์
- ผล HbA1c มีค่าน้อยกว่า 4 หรือมากกว่า 14
- ผล Creatinine มากกว่า 17
- ผล Microalbumin น่าจะไม่ถูกต้อง
- คนในเขตมีการลง Diag เบาหวาน (E10-E149) แต่ยังไม่
- คนในเขตมีการลง Diag ความดัน (I10-I159) แต่ยังไม่
- ตรวจสอบการลงตา แต่ ไม่ส่งออก ChronicFU
- ตรวจสอบการลงเท้า แต่ ไม่ส่งออก ChronicFU
- เลือกประเภทการมา คลินิก ไม่ถูก ไม่ส่งออก Chronic
- คนนอกเขตมีการลง Diag เบาหวาน (E10-E149) แต่ยังไม่
- คนนอกเขตมีการลง Diag ความดัน (I10-I159) แต่ยังไม่
- ประชากรโหนดเบียนมีข้อมูลคัดกรองหลังวันเสียชีวิต
- ผู้ป่วย 2 โรค (DM+HT) ไม่ได้รับการคัดกรอง

งานบริการ
ผู้ให้บริการ

Excel

ค้นในเขตมีการลง Diag เบาหวาน (E10-E149) แต่ยังไม่ใส่ชื่อโหนดเบียนเบาหวาน (type area 1,3)

ข้อความที่ต้องการค้นหา... Find Clear

	วันเกิด	บ้านเลขที่	หมู่	ที่อยู่	วันที่รับบริการ	Diag	Dxtype	CC
ดวงดี	1/7/2494	299/1	1		12/7/2560	E110	2	รับยาความดันโลหิตสูง ไขมันในเลือดสูง,
ดวงดี	1/7/2494	299/1	1		21/7/2560	E119	1	เยี่ยมบ้านผู้ป่วยโรคความดันโลหิตสูง เบาหวาน
ภรรยา	10/1/2516	19	9		12/7/2560	E119	1	

เป้าหมายและผลงาน ตัวชี้วัด ,QOF ,Service plan

โรงพยาบาลส่งเสริมสุขภาพตำบล ท่าเสา [07670]

บริการข้อมูล ส่งออกแฟ้ม for DHDC **ผลงาน QOF/KPI** งาน NCD รายงาน Setting SQL วิเคราะห์ข้อมูล บัญชีสารานุกรมครอบครัว WECANDO

ปีงบประมาณ: 2561 อยู่อาศัย ทั้งหมด ในเขต ประมวลผล

Excel เด็กอายุครบ 1 ปีที่ได้รับวัคซีน BCG,HBV1,DTP-HBV3,โปลิโอ3,MMR1,IPV

ข้อความที่ต้องการค้นหา... Find Clear

บ้านเลขที่	หมู่	หมู่บ้าน	ที่อยู่	ไครม	Check	BCG	hbv1	DTP-HB3	opv3	mmr1	ipv
9	24/1	1	ท่าเสา	ด.ท่าเสา อ.โพทะเล จ.พิจิตร	1	ไม่ผ่าน	ได้รับ	ได้รับ	ไม่ได้รับ	ไม่ได้รับ	ไม่ได้รับ
9	151	4	พังน้อย	ด.ท่าเสา อ.โพทะเล จ.พิจิตร	1	ผ่าน	ได้รับ	ได้รับ	ได้รับ	ได้รับ	ได้รับ
59	19	9	หนองลี	ด.ท่าเสา อ.โพทะเล จ.พิจิตร	1	ผ่าน	ได้รับ	ได้รับ	ได้รับ	ได้รับ	ได้รับ
59	251/2	1	ท่าเสา	ด.ท่าเสา อ.โพทะเล จ.พิจิตร	1	ไม่ผ่าน	ไม่ได้รับ	ไม่ได้รับ	ไม่ได้รับ	ไม่ได้รับ	ไม่ได้รับ
59	27/1	2	หนองลง	ด.ท่าเสา อ.โพทะเล จ.พิจิตร	1	ผ่าน	ได้รับ	ได้รับ	ได้รับ	ได้รับ	ได้รับ
9	174	8	บางหลวง	ด.ท่าเสา อ.โพทะเล จ.พิจิตร	1	ผ่าน	ได้รับ	ได้รับ	ได้รับ	ได้รับ	ได้รับ
0	70/1	5	บางพล้อ	ด.ท่าเสา อ.โพทะเล จ.พิจิตร	2	ไม่ผ่าน	ได้รับ	ได้รับ	ได้รับ	ไม่ได้รับ	ได้รับ
0	235	1	ท่าเสา	ด.ท่าเสา อ.โพทะเล จ.พิจิตร	2	ไม่ผ่าน	ได้รับ	ได้รับ	ได้รับ	ไม่ได้รับ	ได้รับ
0	22	1	ท่าเสา	ด.ท่าเสา อ.โพทะเล จ.พิจิตร	2	ไม่ผ่าน	ได้รับ	ได้รับ	ไม่ได้รับ	ไม่ได้รับ	ได้รับ
0	75/1	2	หนองลง	ด.ท่าเสา อ.โพทะเล จ.พิจิตร	2	ไม่ผ่าน	ได้รับ	ได้รับ	ไม่ได้รับ	ไม่ได้รับ	ได้รับ
0	71/4	1	ท่าเสา	ด.ท่าเสา อ.โพทะเล จ.พิจิตร	2	ผ่าน	ได้รับ	ได้รับ	ได้รับ	ได้รับ	ได้รับ
0	54	5	บางพล้อ	ด.ท่าเสา อ.โพทะเล จ.พิจิตร	3	ไม่ผ่าน	ได้รับ	ได้รับ	ไม่ได้รับ	ไม่ได้รับ	ได้รับ
0	27/1	9	หนองลี	ด.ท่าเสา อ.โพทะเล จ.พิจิตร	3	ไม่ผ่าน	ได้รับ	ได้รับ	ไม่ได้รับ	ไม่ได้รับ	ได้รับ
0	24	6	จระเข้โพ	ด.ท่าเสา อ.โพทะเล จ.พิจิตร	3	ไม่ผ่าน	ได้รับ	ได้รับ	ไม่ได้รับ	ไม่ได้รับ	ได้รับ
0	38	8	บางหลวง	ด.ท่าเสา อ.โพทะเล จ.พิจิตร	3	ไม่ผ่าน	ได้รับ	ได้รับ	ได้รับ	ไม่ได้รับ	ได้รับ
0	104	1	ท่าเสา	ด.ท่าเสา อ.โพทะเล จ.พิจิตร	3	ไม่ผ่าน	ได้รับ	ได้รับ	ได้รับ	ไม่ได้รับ	ได้รับ
0	409	1	ท่าเสา	ด.ท่าเสา อ.โพทะเล จ.พิจิตร	3	ไม่ผ่าน	ได้รับ	ได้รับ	ไม่ได้รับ	ไม่ได้รับ	ไม่ได้รับ
0	165	1	ท่าเสา	ด.ท่าเสา อ.โพทะเล จ.พิจิตร	3	ไม่ผ่าน	ได้รับ	ได้รับ	ไม่ได้รับ	ไม่ได้รับ	ไม่ได้รับ
0	82	2	หนองลง	ด.ท่าเสา อ.โพทะเล จ.พิจิตร	4	ไม่ผ่าน	ได้รับ	ได้รับ	ไม่ได้รับ	ไม่ได้รับ	ไม่ได้รับ

จำนวน 32 ราย ผ่านเกณฑ์

เป้าหมายและผลงาน Service plan RDU

โรงพยาบาลส่งเสริมสุขภาพตำบล ท่าเสา [07670] | บริษัข้อมูล | ส่งออกเพิ่ม for DHOC | **ผลงาน QOF/KPI** | งาน NCD | รายงาน | Setting | SQL | วิเคราะห์ข้อมูล | นักสาธารณสุขครอบครัว | WECANDO

ผลการดำเนินงานระหว่างวันที่ 1/2/2560 ถึงวันที่ 15/2/2561 | ทั้งหมด ในเขต |

Excel | การสั่งใช้ยาปฏิชีวนะในผู้ป่วย AGE

ข้อมูลที่ต้องการค้นหา... | Find | Clear

หมู่บ้าน	ที่อยู่	วันที่รับบริการ	Diag	โรค	ยาที่ได้รับ
หนองดี	ด.ท่าเสา อ.โพทะเล จ.พิจิตร	21/7/2560	A099	Gastroenteritis and colitis of unsp	
หนองดี	ด.ท่าเสา อ.โพทะเล จ.พิจิตร	24/5/2560	A099	Gastroenteritis and colitis of unsp	NorFLOxaCDI,NorFLOxaCDI
บางหลวง	ด.ท่าเสา อ.โพทะเล จ.พิจิตร	23/7/2560	K529	Noninfective gastroenteritis and	NorFLOxaCDI,NorFLOxaCDI
บางพล้อ	ด.ท่าเสา อ.โพทะเล จ.พิจิตร	10/6/2560	A099	Gastroenteritis and colitis of unsp	
บางหลวง	ด.ท่าเสา อ.โพทะเล จ.พิจิตร	9/3/2560	K529	Noninfective gastroenteritis and	NorFLOxaCDI,NorFLOxaCDI
มีนบุรี	ด.ท่าเสา อ.โพทะเล จ.พิจิตร	14/2/2560	K529	Noninfective gastroenteritis and	NorFLOxaCDI,NorFLOxaCDI
มีนบุรี	ด.ท่าเสา อ.โพทะเล จ.พิจิตร	4/12/2560	A099	Gastroenteritis and colitis of unsp	
ท่าเสา	ด.ท่าเสา อ.โพทะเล จ.พิจิตร	13/5/2560	A099	Gastroenteritis and colitis of unsp	
ห้วยน้อย	ด.ท่าเสา อ.โพทะเล จ.พิจิตร	9/3/2560	K529	Noninfective gastroenteritis and	NorFLOxaCDI,NorFLOxaCDI
ท่าเสา	ด.ท่าเสา อ.โพทะเล จ.พิจิตร	7/5/2560	A090	Other and unspecified gastroenterit	
ท่าเสา	ด.ท่าเสา อ.โพทะเล จ.พิจิตร	17/11/2560	A099	Gastroenteritis and colitis of unsp	NorFLOxaCDI,NorFLOxaCDI
ท่าเสา	ด.ท่าเสา อ.โพทะเล จ.พิจิตร	6/5/2560	K528	Other specified noninfective gastroent	
หนองดง	ด.ท่าเสา อ.โพทะเล จ.พิจิตร	2/6/2560	K529	Noninfective gastroenteritis and colit	
หนองดง	ด.ท่าเสา อ.โพทะเล จ.พิจิตร	25/10/2560	K529	Noninfective gastroenteritis and	NorFLOxaCDI,NorFLOxaCDI
หนองดง	ด.ท่าเสา อ.โพทะเล จ.พิจิตร	13/10/2560	A099	Gastroenteritis and colitis of unsp	NorFLOxaCDI,NorFLOxaCDI
หนองดง	ด.ท่าเสา อ.โพทะเล จ.พิจิตร	5/7/2560	A099	Gastroenteritis and colitis of unsp	
ท่าเสา	ด.ท่าเสา อ.โพทะเล จ.พิจิตร	23/2/2560	K529	Noninfective gastroenteritis and	NorFLOxaCDI,NorFLOxaCDI
ท่าเสา	ด.ท่าเสา อ.โพทะเล จ.พิจิตร	30/10/2560	A099	Gastroenteritis and colitis of unsp	
ท่าเสา	ด.ท่าเสา อ.โพทะเล จ.พิจิตร	3/6/2560	A099	Gastroenteritis and colitis of unsp	

จำนวน 57 ราย

ตรวจสอบการรักษา ประเมิน ผู้ป่วย DM HT

โรงพยาบาลส่งเสริมสุขภาพตำบล ท่าเสา [07670] | ปรับข้อมูล | ส่งออกเพิ่ม for DHDC | ผลงาน QOF/KPI | งาน HCO | รายงาน | Setting | SQL | วิเคราะห์ข้อมูล | นักสาธารณสุขครอบครัว | WECANDO

ทะเบียนผู้ป่วยเบาหวานความดัน | เป้าหมายและผลการคัดกรอง เบาหวาน/ความดัน | ปังป่องจรรยา 7 ตี เบาหวาน | ปังป่องจรรยา 7 ตี ความดัน | ความรุนแรงระดับน้ำตาลได้ดี | ความรุนแรงระดับไขมันได้ดี | CVD Risk Score

CKD Stages | CKD Stages + Diag | CKD Stages & Monitor | การติดตามการรักษา | ทะเบียน (Clinicmember -> Person Chronic) | ตรวจสอบคนตาย กับทะเบียน | ตรวจสอบ Diag กับทะเบียน

eGFR < 60 + Drug | วันที่ 1/2/2560 ถึงวันที่ 15/2/2561 | ประมวลผล | Export Excel | ผู้ป่วย CKD ที่ eGFR < 60 | รินยากลุ่ม NSAID

eGFR < 60 + NSAID

eGFR < 45 + Drug | ชื่อความต้องการค้นหา... | Find | Clear

Urine Post + Drug

CKD กับกรรณิจฉัย

หมู่	หมู่บ้าน	ที่อยู่	ประเภทการอยู่อาศัย	วันที่เริ่มป่วย	คลัสเตอร์	สถานะผู้ป่วย	วันที่ตรวจCreatinine	creatinine	egfr	ยา
3	ขี้มุย	ต.ท่าเสา อ.โพทะเล จ.พิจิตร	1:มีชื่อในทะเบียนบ้าน และอยู่:	1/7/2556	I10	ยังรักษาอยู่(คลัสติก)	8/3/2560	1.37	34.44	
3	ขี้มุย	ต.ท่าเสา อ.โพทะเล จ.พิจิตร	1:มีชื่อในทะเบียนบ้าน และอยู่:	1/7/2556	I10	ยังรักษาอยู่(คลัสติก)	8/11/2560	1.14	52.39	
4	พังน้อย	ต.ท่าเสา อ.โพทะเล จ.พิจิตร	1:มีชื่อในทะเบียนบ้าน และอยู่:	1/7/2556	E119,I10	ออกจากพื้นที่(ไม่รักษาต่อ)	2/2/2561	1.18	42.75	
4	พังน้อย	ต.ท่าเสา อ.โพทะเล จ.พิจิตร	1:มีชื่อในทะเบียนบ้าน และอ	1/8/2556	I10	ยังรักษาอยู่(คลัสติก)	11/10/2560	1.09	56.96	Ibuprofen
4	พังน้อย	ต.ท่าเสา อ.โพทะเล จ.พิจิตร	1:มีชื่อในทะเบียนบ้าน และอยู่:	1/7/2556	E119	ยังรักษาอยู่(คลัสติก)	8/11/2560	1.02	56.35	
4	พังน้อย	ต.ท่าเสา อ.โพทะเล จ.พิจิตร	1:มีชื่อในทะเบียนบ้าน และอยู่:	1/7/2556	E119	ยังรักษาอยู่(คลัสติก)	9/8/2560	1.27	42.54	
4	พังน้อย	ต.ท่าเสา อ.โพทะเล จ.พิจิตร	1:มีชื่อในทะเบียนบ้าน และอ	1/8/2556	I10	ยังรักษาอยู่(คลัสติก)	8/3/2560	1.75	26.08	Ibuprofen,Ibuprofen,Ib
4	พังน้อย	ต.ท่าเสา อ.โพทะเล จ.พิจิตร	1:มีชื่อในทะเบียนบ้าน และอยู่:	1/8/2556	I10	ยังรักษาอยู่(คลัสติก)	12/4/2560	1.37	35.69	
7	วังค่าง	ต.ท่าเสา อ.โพทะเล จ.พิจิตร	1:มีชื่อในทะเบียนบ้าน และอยู่:	1/8/2556	I10	ออกจากพื้นที่(ไม่รักษาต่อ)	8/2/2560	3.05	14.51	
4	พังน้อย	ต.ท่าเสา อ.โพทะเล จ.พิจิตร	1:มีชื่อในทะเบียนบ้าน และอยู่:	1/8/2556	I10	ยังรักษาอยู่(คลัสติก)	12/4/2560	1.00	54.97	
5	บางพล้อ	ต.ท่าเสา อ.โพทะเล จ.พิจิตร	1:มีชื่อในทะเบียนบ้าน และอยู่:	1/8/2556	I10	ยังรักษาอยู่(คลัสติก)	8/2/2560	1.02	52.77	
5	บางพล้อ	ต.ท่าเสา อ.โพทะเล จ.พิจิตร	1:มีชื่อในทะเบียนบ้าน และอยู่:	1/7/2556	E119,I10	ยังรักษาอยู่(คลัสติก)	9/8/2560	0.99	57.49	
5	บางพล้อ	ต.ท่าเสา อ.โพทะเล จ.พิจิตร	1:มีชื่อในทะเบียนบ้าน และอ	1/7/2556	I10	ยังรักษาอยู่(คลัสติก)	8/12/2560	1.16	47.47	Ibuprofen
1	ท่าเสา	ต.ท่าเสา อ.โพทะเล จ.พิจิตร	1:มีชื่อในทะเบียนบ้าน และอ	1/8/2556	I10	ยังรักษาอยู่(คลัสติก)	11/10/2560	0.93	58.01	Ibuprofen
2	หนองคง	ต.ท่าเสา อ.โพทะเล จ.พิจิตร	1:มีชื่อในทะเบียนบ้าน และอยู่:	1/7/2556	E119,I10	ยังรักษาอยู่(คลัสติก)	12/4/2560	1.21	42.20	
6	จระเข้โพ	ต.ท่าเสา อ.โพทะเล จ.พิจิตร	1:มีชื่อในทะเบียนบ้าน และอยู่:	1/7/2556	E119,I10	ยังรักษาอยู่(คลัสติก)	22/12/2559	1.13	49.00	
5	บางพล้อ	ต.ท่าเสา อ.โพทะเล จ.พิจิตร	1:มีชื่อในทะเบียนบ้าน และอยู่:	13/9/2556	I10	ยังรักษาอยู่(คลัสติก)	1/5/2560	1.31	36.35	
1	ท่าเสา	ต.ท่าเสา อ.โพทะเล จ.พิจิตร	1:มีชื่อในทะเบียนบ้าน และอยู่:	1/8/2556	I10	ออกจากพื้นที่(ไม่รักษาต่อ)	1/5/2560	1.11	45.22	
4	พังน้อย	ต.ท่าเสา อ.โพทะเล จ.พิจิตร	1:มีชื่อในทะเบียนบ้าน และอ	13/3/2559	I10	ยังรักษาอยู่(คลัสติก)	12/7/2560	1.15	51.84	Ibuprofen

ประเมินผล CKD Stage

โรงพยาบาลส่งเสริมสุขภาพตำบล ท่าเสา [07670] | ปรับข้อมูล | ส่งออกเพิ่ม for DHOC | ผลงาน QOF/KPI | งาน NCD | รายงาน | Setting | SQL | วิเคราะห์ข้อมูล | นักสาธารณสุขครอบครัว | WECANDO

ทะเบียนผู้ป่วยเบาหวานความดัน | เป้าหมายและผลการคัดกรอง เบาหวาน/ความดัน | ปังป่องจราช 7 ตี เบาหวาน | ปังป่องจราช 7 ตี ความดัน | ความรุนแรงระดับน้ำตาลได้ดี | ความคุมความดันโลหิตได้ดี | CVD Risk Score

CKD Stages | CKD Stages + Diag | CKD Stages & Monitor | การติดตามการรักษา | ทะเบียน (Clinicmember -> Person Chronic) | ตรวจสอบคนตาย กับทะเบียน | ตรวจสอบ Diag กับทะเบียน

ปีงบประมาณ 2560 | 2560 | ปรมวลผล | Export Excel

ปีงบประมาณ 2560
ข้อมูลผู้ป่วยโรคเรื้อรัง ใ้รับการประเมิน CKD ภายในวันที่ 1 ตุลาคม 2559 ถึงวันที่ 30 กันยายน 2560

ชื่อความที่ต้องการค้นหา... | Find | Clear

หมู่บ้าน	ที่อยู่	ประเภทการอยู่อาศัย	วันที่เริ่มป่วย	คลินิก	สถานะผู้ป่วย	egfr มีถ่วง	แปรผล	วันที่ตรวจCreatinine	creatinine	egfr	แปรผล CKD
ยางหลวง	ต.ท่าเสา อ.โพทะเล จ.พิจิตร	1:มีชื่อในทะเบียนบ้าน และอยู่:	1/8/2556	II0	ยังรักษาอยู่(คลินิก)	51.93	3a. GFR ลดลงเล็กน้อย-1	8/3/2560	0.89	59.06	3a. GFR ลดลงเล็กน้อย-
พังง้อย	ต.ท่าเสา อ.โพทะเล จ.พิจิตร	1:มีชื่อในทะเบียนบ้าน และอยู่:	1/8/2556	II0	ยังรักษาอยู่(คลินิก)	54.17	3a. GFR ลดลงเล็กน้อย-1	23/12/2559	0.85	83.69	2. ไตผิดปกติ* และ GFR
ยางหลวง	ต.ท่าเสา อ.โพทะเล จ.พิจิตร	1:มีชื่อในทะเบียนบ้าน และอยู่:	1/8/2556	II0	ยังรักษาอยู่(คลินิก)						
ยางหลวง	ต.ท่าเสา อ.โพทะเล จ.พิจิตร	1:มีชื่อในทะเบียนบ้าน และอยู่:	1/8/2556	II0	ยังรักษาอยู่(คลินิก)	99.79	1. ไตผิดปกติ* และ GFR	9/11/2559	0.87	73.72	2. ไตผิดปกติ* และ GFR
ท่าเสา	ต.ท่าเสา อ.โพทะเล จ.พิจิตร	1:มีชื่อในทะเบียนบ้าน และอยู่:	1/7/2556	II0	ยังรักษาอยู่(คลินิก)	91.02	1. ไตผิดปกติ* และ GFR	22/12/2559	0.63	91.96	1. ไตผิดปกติ* และ GFR
ท่าเสา	ต.ท่าเสา อ.โพทะเล จ.พิจิตร	1:มีชื่อในทะเบียนบ้าน และอยู่:	1/8/2556	II0	ยังรักษาอยู่(คลินิก)	67.50	2. ไตผิดปกติ* และ GFR	14/12/2559	0.72	85.86	2. ไตผิดปกติ* และ GFR
หนองดี	ต.ท่าเสา อ.โพทะเล จ.พิจิตร	1:มีชื่อในทะเบียนบ้าน และอยู่:	1/8/2556	II0	ยังรักษาอยู่(คลินิก)			26/12/2559	0.73	91.14	1. ไตผิดปกติ* และ GFR
หนองดี	ต.ท่าเสา อ.โพทะเล จ.พิจิตร	1:มีชื่อในทะเบียนบ้าน และอยู่:	1/8/2556	II0	ออกจากพื้นที่(ไปรักษาต่อ						
หนองดี	ต.ท่าเสา อ.โพทะเล จ.พิจิตร	1:มีชื่อในทะเบียนบ้าน และอยู่:	13/11/2556	E119	ยังรักษาอยู่(คลินิก)	79.19	2. ไตผิดปกติ* และ GFR	26/12/2559	0.79	80.40	2. ไตผิดปกติ* และ GFR
หนองดี	ต.ท่าเสา อ.โพทะเล จ.พิจิตร	1:มีชื่อในทะเบียนบ้าน และอยู่:	1/8/2556	II0	ยังรักษาอยู่(คลินิก)	44.87	3b. GFR ลดลงปานกลาง	14/12/2559	1.01	52.50	3a. GFR ลดลงเล็กน้อย-
หนองดี	ต.ท่าเสา อ.โพทะเล จ.พิจิตร	1:มีชื่อในทะเบียนบ้าน และอยู่:	1/8/2556	II0	ยังรักษาอยู่(คลินิก)	96.32	1. ไตผิดปกติ* และ GFR	12/10/2559	0.72	91.31	1. ไตผิดปกติ* และ GFR
หนองดี	ต.ท่าเสา อ.โพทะเล จ.พิจิตร	1:มีชื่อในทะเบียนบ้าน และอยู่:	1/8/2556	II0	ยังรักษาอยู่(คลินิก)	74.14	2. ไตผิดปกติ* และ GFR	26/12/2559	0.78	72.99	2. ไตผิดปกติ* และ GFR
หนองดี	ต.ท่าเสา อ.โพทะเล จ.พิจิตร	1:มีชื่อในทะเบียนบ้าน และอยู่:	1/8/2556	E119,II0	ยังรักษาอยู่(คลินิก)	94.39	1. ไตผิดปกติ* และ GFR	12/10/2559	0.77	81.67	2. ไตผิดปกติ* และ GFR
หนองดง	ต.ท่าเสา อ.โพทะเล จ.พิจิตร	1:มีชื่อในทะเบียนบ้าน และอยู่:	1/7/2556	II0	ยังรักษาอยู่(คลินิก)	80.42	2. ไตผิดปกติ* และ GFR	12/10/2559	0.82	72.20	2. ไตผิดปกติ* และ GFR
หนองดี	ต.ท่าเสา อ.โพทะเล จ.พิจิตร	1:มีชื่อในทะเบียนบ้าน และอยู่:	1/8/2556	II0	ยังรักษาอยู่(คลินิก)	93.44	1. ไตผิดปกติ* และ GFR	12/10/2559	0.81	75.64	2. ไตผิดปกติ* และ GFR
หนองดี	ต.ท่าเสา อ.โพทะเล จ.พิจิตร	1:มีชื่อในทะเบียนบ้าน และอยู่:	7/9/2559	II0	ยังรักษาอยู่(คลินิก)	64.01	2. ไตผิดปกติ* และ GFR	8/2/2560	0.97	60.83	2. ไตผิดปกติ* และ GFR
หนองดี	ต.ท่าเสา อ.โพทะเล จ.พิจิตร	1:มีชื่อในทะเบียนบ้าน และอยู่:	1/8/2556	II0	ยังรักษาอยู่(คลินิก)	61.55	2. ไตผิดปกติ* และ GFR	8/2/2560	0.88	92.83	1. ไตผิดปกติ* และ GFR
หนองดี	ต.ท่าเสา อ.โพทะเล จ.พิจิตร	1:มีชื่อในทะเบียนบ้าน และอยู่:	1/8/2556	II0	ยังรักษาอยู่(คลินิก)	41.78	3b. GFR ลดลงปานกลาง	9/11/2559	1.29	39.05	3b. GFR ลดลงปานกลาง

ประเมินผล CVD Risk

โรงพยาบาลส่งเสริมสุขภาพตำบล ท่าเสา [07670] | ปรับข้อมูล | ส่งออกเพิ่ม for DHDC | ผลงาน QOF/KPI | **งาน HCD** | รายงาน | Setting | SQL | วิเคราะห์ข้อมูล | นักสาธารณสุขครอบครัว | WECANDO

ทั้งหมด ในเขต |
 15 ปีขึ้นไป 60 ปีขึ้นไป 35 ปีขึ้นไป |
 35 - 59 ปี 15 - 34 ปี 30 ปีขึ้นไป |
 100% |

ปังปรมาณ 2560 |
 ปังปรมาณ 2560
 ประชากร กลุ่มอายุ ณ วันที่ 30 กันยายน 2559 ได้รับการตรวจคัดกรอง CVD Risk
 *** หากไม่มีผล คอลเลสเตอรอล จะใช้ค่า รอบแถวค่อส่วนสูง

ข้อความที่ต้องการค้นหา...

หมู่บ้าน	ที่อยู่	lotitude	longitude	ประเภทการอยู่อาศัย	คลินิก	ปังปรมาณ	วันที่คัดกรอง	BPS	เบาหวาน	Cholesterol	รอบเอว	ส่วนสูง	สูบบุหรี่	%	Risk Score
บางพลัด	ด.ท่าเสา อ.โพทะเล จ.พิจิตร			1:มีชื่อในทะเบียนบ้าน แ		2560	23/11/2559	130	ไม่เป็น	0	89	162	ไม่สูน	9.54	ต่ำ
ท่าเสา	ด.ท่าเสา อ.โพทะเล จ.พิจิตร			1:มีชื่อในทะเบียนบ้าน แ		2560	21/3/2560	116	ไม่เป็น	0	76	177	ไม่สูน	2.17	ต่ำ
หนองดี	ด.ท่าเสา อ.โพทะเล จ.พิจิตร			1:มีชื่อในทะเบียนบ้าน แ		2560	13/10/2559	109	ไม่เป็น	0	95	165	ไม่สูน	2.58	ต่ำ
พังน้อย	ด.ท่าเสา อ.โพทะเล จ.พิจิตร			1:มีชื่อในทะเบียนบ้าน แ		2560	28/10/2559	90	ไม่เป็น	0	71	150	ไม่สูน	5.99	ต่ำ
บางพลัด	ด.ท่าเสา อ.โพทะเล จ.พิจิตร			1:มีชื่อในทะเบียนบ้าน แ		2560	21/3/2560	106	ไม่เป็น	0	63	150	ไม่สูน	3.63	ต่ำ
ท่าเสา	ด.ท่าเสา อ.โพทะเล จ.พิจิตร			1:มีชื่อในทะเบียนบ้าน แ		2560	10/1/2560	128	ไม่เป็น	199	91	155	ไม่สูน	33.59	สูงมาก
ขี้มุย	ด.ท่าเสา อ.โพทะเล จ.พิจิตร			1:มีชื่อในทะเบียนบ้าน แ		2560	23/2/2560	126	ไม่เป็น	0	94	160	ไม่สูน	8.02	ต่ำ
บางพลัด	ด.ท่าเสา อ.โพทะเล จ.พิจิตร			1:มีชื่อในทะเบียนบ้าน แ		2560	23/2/2560	126	ไม่เป็น	0	84	150	ไม่สูน	3.37	ต่ำ
หนองดง	ด.ท่าเสา อ.โพทะเล จ.พิจิตร			1:มีชื่อในทะเบียนบ้าน แ		2560	3/12/2559	150	ไม่เป็น	0	77	160	ไม่สูน	33.08	สูงมาก
พังน้อย	ด.ท่าเสา อ.โพทะเล จ.พิจิตร			1:มีชื่อในทะเบียนบ้าน แ II0		2560	13/1/2560	100	ไม่เป็น	0	80	165	ไม่สูน	22.04	สูง
วังดาดวง	ด.ท่าเสา อ.โพทะเล จ.พิจิตร			1:มีชื่อในทะเบียนบ้าน แ		2560	21/3/2560	108	ไม่เป็น	0	76	165	ไม่สูน	1.52	ต่ำ
บางพลัด	ด.ท่าเสา อ.โพทะเล จ.พิจิตร			1:มีชื่อในทะเบียนบ้าน แ II0				0	ไม่เป็น	0	0	0	ไม่สูน		
ยางหลวง	ด.ท่าเสา อ.โพทะเล จ.พิจิตร			1:มีชื่อในทะเบียนบ้าน แ		2560	9/12/2559	122	ไม่เป็น	0	81	172	สูน	2.56	ต่ำ
บางพลัด	ด.ท่าเสา อ.โพทะเล จ.พิจิตร			1:มีชื่อในทะเบียนบ้าน แ E119				0	เป็น	177	0	0	ไม่สูน		
จระเปี้ยว	ด.ท่าเสา อ.โพทะเล จ.พิจิตร			1:มีชื่อในทะเบียนบ้าน แ		2560	18/10/2559	110	ไม่เป็น	0	87	170	สูน	5.11	ต่ำ
ท่าเสา	ด.ท่าเสา อ.โพทะเล จ.พิจิตร			1:มีชื่อในทะเบียนบ้าน แ E119				0	เป็น	0	0	0	ไม่สูน		
ขี้มุย	ด.ท่าเสา อ.โพทะเล จ.พิจิตร			1:มีชื่อในทะเบียนบ้าน แ		2560	21/10/2559	106	ไม่เป็น	0	71	160	สูน	3.21	ต่ำ
ขี้มุย	ด.ท่าเสา อ.โพทะเล จ.พิจิตร			1:มีชื่อในทะเบียนบ้าน แ		2560		0	ไม่เป็น	0	0	0	ไม่สูน		

จำนวน 2,198 ราย

การแสดงพิกัดงานส่งเสริมป้องกัน

โรงพยาบาลส่งเสริมสุขภาพตำบล ท่าเสา [07670] | ปรับข้อมูล | ส่งออกแฟ้ม for DHDC | ผลงาน QOF/KPI | งาน NCD | รายงาน | Setting | SQL | วิเคราะห์ข้อมูล | นักสาธารณสุขครอบครัว | WECANDO

เด็ก 0 - 5 ปี

- ไม่ได้รับ BCG
- ไม่ได้รับ MMR
- ไม่ได้รับ DTP5
- ไม่ได้รับ JE 3 เข็ม

หญิงวัยเจริญพันธุ์

- ท้องคลอด
- ผ่าคลอดไม่ครบ 5 ครั้ง
- อุแทหลังคลอดไม่ครบ 3 ครั้ง

โรคเรื้อรัง

- โรคเบาหวาน
- โรคความดัน
- ยิงpong 7 สี เบาหวาน
- ยิงpong 7 สี ความดัน

ผู้สูงอายุ

- โรคเบาหวาน
- โรคความดัน
- โรคซึมเศร้า (Z133)

ค้นหา

ค้นหาประชาชน CID

ค้นหาจาก ICD10

Home | ภาพแผนที่ | Latitude 16.002276 | Longitude 100.231983

Map | Satellite | OpenStreetMap

Map data ©2018 Google | 100 m | Terms of Use | Report a map error

การแสดงพิกัดผู้ป่วยที่ต้องเฝ้าระวังติดตาม

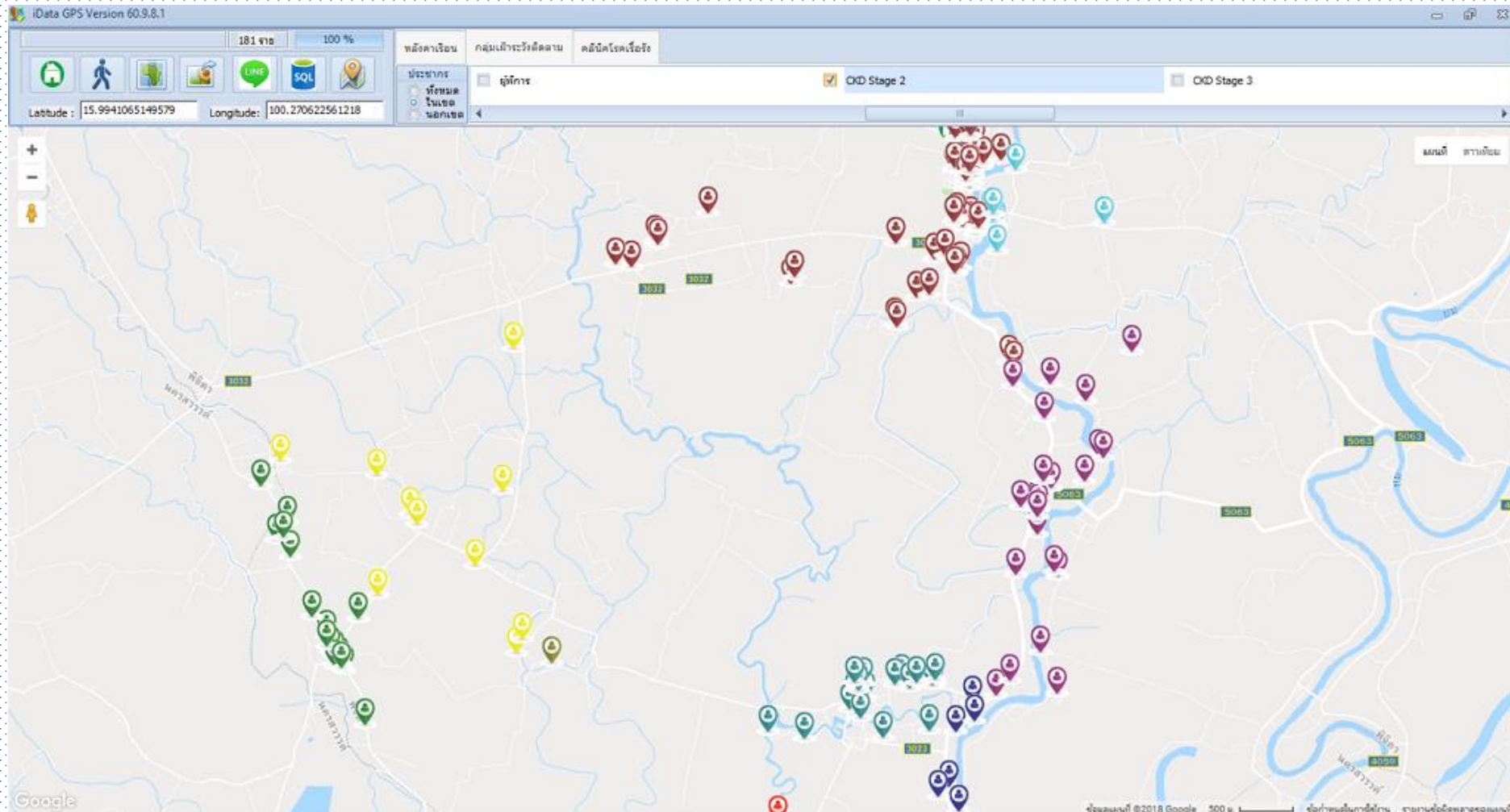

การแสดงพิกัดผู้ป่วยรายงาน 506

← โรงพยาบาลส่งเสริมสุขภาพตำบล ท่าเสา [07670] แผนที่ for DHDC ผลงาน QOF/KPI งาน NCD รายงาน Setting SQL วิเคราะห์ข้อมูล นักสาธารณสุขครอบครัว WECANDO **ระบบค้นหา Online** REPORT CHART DATA Online

Latitude 16.817614 Longitude 100.260833

Home ภาพแผนที่

Cholera Bacillary dysente Paratyphoid few
 Acute diarrhea, I Amoebic dysent Hepatitis unspec
 Food Poisoning, I Enteric fever Viral Hepatitis A
 Dysentery, unsp Typhoid fever, T Viral Hepatitis B

วินิจฉัยระหว่างวันที่ ถึงวันที่
1/2/2560 15/2/2561

ประมวลผล

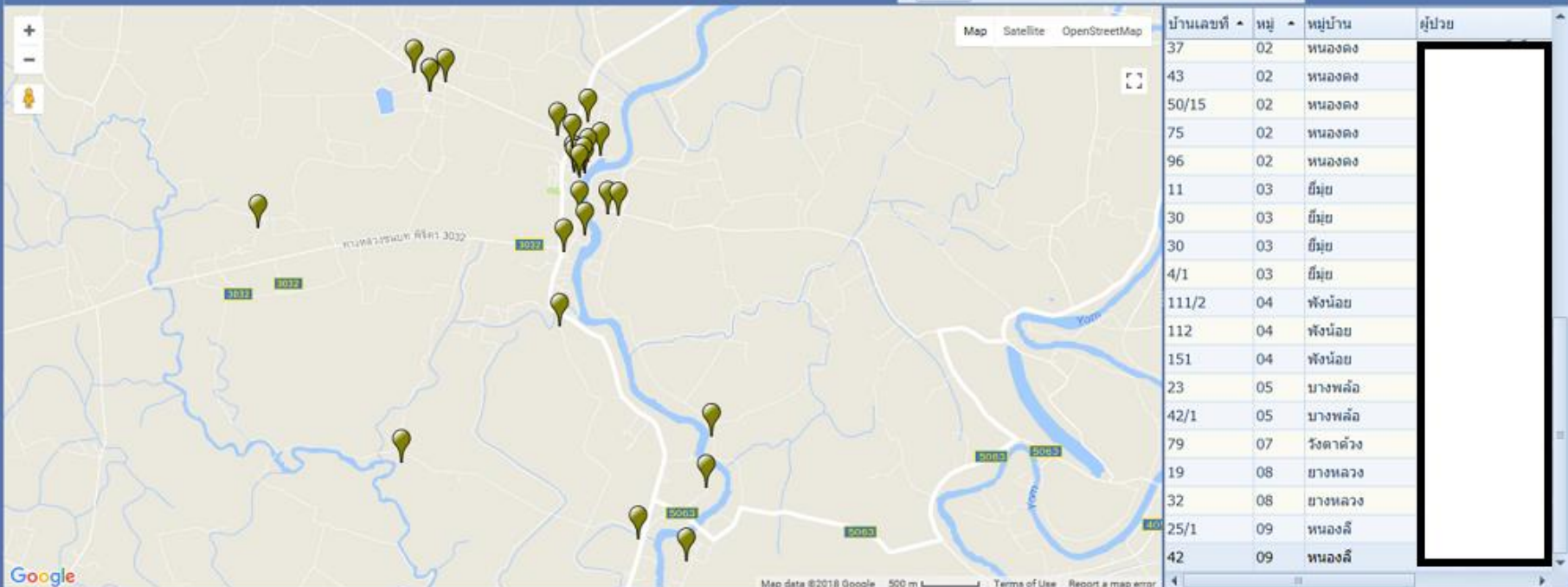

บ้านเลขที่	หมู่	หมู่บ้าน	ผู้ป่วย
37	02	หนองตง	
43	02	หนองตง	
50/15	02	หนองตง	
75	02	หนองตง	
96	02	หนองตง	
11	03	ขี้มุย	
30	03	ขี้มุย	
30	03	ขี้มุย	
4/1	03	ขี้มุย	
111/2	04	พังน้อย	
112	04	พังน้อย	
151	04	พังน้อย	
23	05	บางพลี	
42/1	05	บางพลี	
79	07	วังตาดวัง	
19	08	ยางหลวง	
32	08	ยางหลวง	
25/1	09	หนองลี	
42	09	หนองลี	

การแจ้งเตือนรายชื่อเป้าหมาย ผ่านระบบ Line Notify

โรงพยาบาลส่งเสริมสุขภาพตำบล ท่าเสา [07670]

ประเภทการ: ทั้งหมด ในเขต นอกเขต

ข้อมูลระหว่างวันที่: 1/2/2561 ถึงวันที่: 15/2/2561

ข้อความที่ต้องการค้นหา...

เลือก	hk	ชื่อ - สกุล	บ้านเลขที่	หมู่	note
<input checked="" type="checkbox"/>	000014327		47/3	8	
<input checked="" type="checkbox"/>	000014753		71	1	
<input checked="" type="checkbox"/>	000015023		55	8	
<input checked="" type="checkbox"/>	000015102		33	7	
<input checked="" type="checkbox"/>	000015363		104	1	
<input checked="" type="checkbox"/>	000015372		38	8	

จำนวน 6 ราย

ข้อความ

เลือกไฟล์ภาพชนิด .jpg หรือ .png

ส่งข้อความ

ผู้รับ

ข้อความที่ต้องการค้นหา...

เลือก	ผู้รับ	TOKEN
<input checked="" type="checkbox"/>	บึงนาราง	sfqqkMxRm1Y5o1ad41zdINuC
<input type="checkbox"/>	me	yLJKqugPt2O4PY665OcR0TCD

ข้อมูลการได้รับวัคซีน จาก HDC

โรงพยาบาลส่งเสริมสุขภาพตำบล บ้านสระโคก [11797] ◀

ปริญญ์ข้อมูล ส่งออกเพิ่ม for DHDC ผลงาน QOF/KPI งาน NCD รายงาน Setting SQL วิเคราะห์ข้อมูล อักษรารณสุขครอนครี WECAI ▶

◀ Data correct ข้อมูลสำรวจ บันทึกบริการ DHDC Service

1659902554868 ค้นหา

Diagnosis OPD LabFU EPI เมื่อาพมาช DM HT จาก Diag เมื่อาพมาชหญิงคลอด Person Death

ค้นหา Data Correct Excel

ข้อความที่ต้องการค้นหา... Find Clear

เลือก	HOSPCODE	PID	SEQ	DATE_SERV	VACCINETYPE	VACCINENAME	VACCINEPLACE	PROVIDER	D_UPDATE
<input checked="" type="checkbox"/>	โรงพยาบาลส่งเสริมสุขภาพตำบล บ้านสระโคก	018955	262709	2011-08-09T17:00:00.00	084		โรงพยาบาลส่งเสริมสุขภาพตำบล บ้านสระโคก	นางนิตยรัตน์ รุ่งเรือง	2016-04-13T17:00:00.00
<input checked="" type="checkbox"/>	โรงพยาบาลส่งเสริมสุขภาพตำบล บ้านสระโคก	018955	262710	2011-09-11T17:00:00.00	052		โรงพยาบาลส่งเสริมสุขภาพตำบล บ้านสระโคก	นางนิตยรัตน์ รุ่งเรือง	2016-04-13T17:00:00.00
<input checked="" type="checkbox"/>	โรงพยาบาลส่งเสริมสุขภาพตำบล บ้านสระโคก	018955	262709	2011-10-07T17:00:00.00	034		โรงพยาบาลส่งเสริมสุขภาพตำบล บ้านสระโคก	นางนิตยรัตน์ รุ่งเรือง	0000-00-00 0
<input checked="" type="checkbox"/>	โรงพยาบาลส่งเสริมสุขภาพตำบล บ้านสระโคก	018955	262709	2011-10-07T17:00:00.00	051		โรงพยาบาลส่งเสริมสุขภาพตำบล บ้านสระโคก	นางนิตยรัตน์ รุ่งเรือง	0000-00-00 0
<input checked="" type="checkbox"/>	โรงพยาบาลส่งเสริมสุขภาพตำบล บ้านสระโคก	018955	262709	2011-10-07T17:00:00.00	084		โรงพยาบาลส่งเสริมสุขภาพตำบล บ้านสระโคก	นางนิตยรัตน์ รุ่งเรือง	0000-00-00 0
<input checked="" type="checkbox"/>	โรงพยาบาลส่งเสริมสุขภาพตำบล บ้านสระโคก	018955	262710	2011-12-08T17:00:00.00	052		โรงพยาบาลส่งเสริมสุขภาพตำบล บ้านสระโคก	นางนิตยรัตน์ รุ่งเรือง	0000-00-00 0
<input checked="" type="checkbox"/>	โรงพยาบาลส่งเสริมสุขภาพตำบล บ้านสระโคก	018955	262711	2012-10-09T17:00:00.00	053		โรงพยาบาลส่งเสริมสุขภาพตำบล บ้านสระโคก	นางนิตยรัตน์ รุ่งเรือง	2016-04-13T17:00:00.00
<input checked="" type="checkbox"/>	โรงพยาบาลส่งเสริมสุขภาพตำบล บ้านสระโคก	018955	262703	2014-04-14T17:00:00.00	035		โรงพยาบาลส่งเสริมสุขภาพตำบล บ้านสระโคก	นางนิตยรัตน์ รุ่งเรือง	2016-04-13T17:00:00.00
<input checked="" type="checkbox"/>	โรงพยาบาลส่งเสริมสุขภาพตำบล บ้านสระโคก	018955	262703	2014-04-14T17:00:00.00	085		โรงพยาบาลส่งเสริมสุขภาพตำบล บ้านสระโคก	นางนิตยรัตน์ รุ่งเรือง	2016-04-13T17:00:00.00
<input checked="" type="checkbox"/>	โรงพยาบาลส่งเสริมสุขภาพตำบล บ้านสระโคก	018955	505338	2015-08-23T17:00:00.00	024		โรงพยาบาลส่งเสริมสุขภาพตำบล บ้านสระโคก	นางนิตยรัตน์ รุ่งเรือง	2014-06-30T17:00:00.00
<input checked="" type="checkbox"/>	โรงพยาบาลส่งเสริมสุขภาพตำบล บ้านสระโคก	018955	505338	2015-08-23T17:00:00.00	072		โรงพยาบาลส่งเสริมสุขภาพตำบล บ้านสระโคก	นางนิตยรัตน์ รุ่งเรือง	2014-06-30T17:00:00.00
<input checked="" type="checkbox"/>	โรงพยาบาลส่งเสริมสุขภาพตำบล บ้านสระโคก	018955	505338	2015-08-23T17:00:00.00	073		โรงพยาบาลส่งเสริมสุขภาพตำบล บ้านสระโคก	นางนิตยรัตน์ รุ่งเรือง	2014-06-30T17:00:00.00
<input checked="" type="checkbox"/>	โรงพยาบาลส่งเสริมสุขภาพตำบล บ้านสระโคก	018955	505338	2015-08-23T17:00:00.00	075		โรงพยาบาลส่งเสริมสุขภาพตำบล บ้านสระโคก	นางนิตยรัตน์ รุ่งเรือง	2014-06-30T17:00:00.00
<input checked="" type="checkbox"/>	โรงพยาบาลส่งเสริมสุขภาพตำบล บ้านสระโคก	018955	505576	2015-08-24T17:00:00.00	073		โรงพยาบาลส่งเสริมสุขภาพตำบล บ้านสระโคก	นางนิตยรัตน์ รุ่งเรือง	2016-04-13T17:00:00.00

26 รายการ

เป้าหมาย DM,HT จากการวินิจฉัย และข้อมูลการได้รับยาจาก HDC

โรงพยาบาลส่งเสริมสุขภาพตำบล บ้านสระโคก [11797] | ปรับข้อมูล | ส่งออกเพิ่ม for DHDC | ผลงาน QOF/KPI | งาน NCD | รายงาน | Setting | SQL | วิเคราะห์ข้อมูล | นักสาธารณสุขครอบครัว | WECAI

Data correct | ข้อมูลสำรวจ | บันทึกบริการ | DHDC Service

ค้นหา

Diagnosis OPD | LabFU | EPI | **เป้าหมาย DM HT จาก Diag** | เป้าหมายหญิงคลอด | Person Death

ประมวลผล | Excel

ประวัติการได้รับยา

ชื่อรวมที่ต้องการค้นหา... Find Clear

HOSPCODE	วันที่รับบริการ	ชื่อยา
14972	2016-12-13T17:00:00.000Z	TA_loton
		TA_loton
		Enalspril_(น้ำ)_S_mg.tab_n
		TA_loton
		TA_loton

วินิจฉัย	เพิ่ม	วันที่วินิจฉัย DM ล่าสุด	วันที่วินิจฉัย HT ล่าสุด
I10	diag_opd	2017-10-02T17:00:00.0	2017-10-02T17:00:00.0
I10	diag_opd	null	2017-09-25T17:00:00.0
I10	diag_opd	2017-08-23T17:00:00.0	2017-08-23T17:00:00.0
E119	diag_opd	2017-07-24T17:00:00.0	null
E119	diag_opd	2017-09-18T17:00:00.0	null
I10	diag_opd	2017-08-22T17:00:00.0	2017-08-22T17:00:00.0
I10	diag_opd	null	2017-08-06T17:00:00.0
I10	diag_opd	null	2017-08-23T17:00:00.0
I10	diag_opd	null	2017-07-11T17:00:00.0
I10	diag_opd	null	2017-08-03T17:00:00.0
I10	diag_opd	null	2017-10-02T17:00:00.0
I10	diag_opd	2017-09-17T17:00:00.0	2017-09-17T17:00:00.0
I10	diag_opd	null	2017-07-02T17:00:00.0
E145	diag_ood	2017-07-26T17:00:00.0	null

เป้าหมายหญิงคลอดเพิ่ม Labor จาก HDC

โรงพยาบาลส่งเสริมสุขภาพตำบล บ้านสระโคก [11797] | ปรับข้อมูล | ส่งออกเพิ่ม for DHDC | ผลงาน QOF/KPI | งาน NCD | รายงาน | Setting | SQL | วิเคราะห์ข้อมูล | นักสาธารณสุขครอบครัว | WECAI

Data correct | ข้อมูลสำรวจ | บันทึกบริการ | DHDC Service

1659902554868 ค้นหา

Diagnosis OPD | LabFU | EPI | เป้าหมาย DM HT จาก Diag | **เป้าหมายหญิงคลอด** | Person Death

ประมวลผล | Excel

ข้อความที่ต้องการค้นหา... Find Clear

CID	ชื่อ	นามสกุล	TYPEAREA	รพ.ที่คลอด	PID/HN	วันที่คลอด	จำนวนมีชีพ
11002800			1	โรงพยาบาลศูนย์ โรงพยาบาลพุทธชินราช	49-55701	2018-01-30T17:00:00.1	1
11005004			1	โรงพยาบาลศูนย์ โรงพยาบาลพุทธชินราช	49-30972	2017-12-01T17:00:00.1	1
11027004			1	โรงพยาบาลศูนย์ โรงพยาบาลพุทธชินราช	60-34248	2017-11-25T17:00:00.1	1
11299016			2	โรงพยาบาลศูนย์ โรงพยาบาลพุทธชินราช	44-37527	2017-11-07T17:00:00.1	1
12096003			1	โรงพยาบาลศูนย์ โรงพยาบาลพุทธชินราช	49-03988	2017-12-17T17:00:00.1	1
15799009			1	โรงพยาบาลศูนย์ โรงพยาบาลพุทธชินราช	46-25831	2017-11-09T17:00:00.1	1
16299003			1	โรงพยาบาลศูนย์ โรงพยาบาลพุทธชินราช	52-37827	2017-12-17T17:00:00.1	1
16501000			1	โรงพยาบาลศูนย์ โรงพยาบาลพุทธชินราช	48-30311	2017-12-04T17:00:00.1	1
16599000			1	โรงพยาบาลศูนย์ โรงพยาบาลพุทธชินราช	46-08037	2018-01-04T17:00:00.1	1
16599003			2	โรงพยาบาลศูนย์ โรงพยาบาลพุทธชินราช	45-51504	2017-10-23T17:00:00.1	1
16599004			1	โรงพยาบาลศูนย์ โรงพยาบาลพุทธชินราช	43-30123	2017-11-06T17:00:00.1	1
16599004			1	โรงพยาบาลศูนย์ โรงพยาบาลพุทธชินราช	53-30849	2017-10-30T17:00:00.1	1
16599004			2	โรงพยาบาลศูนย์ โรงพยาบาลพุทธชินราช	60-43291	2018-01-29T17:00:00.1	1
16599007			1	โรงพยาบาลศูนย์ โรงพยาบาลพุทธชินราช	38-38440	2017-10-24T17:00:00.1	1

18 รายการ